

Pourquoi l’évacuation

Après 1870, l’Alsace et une partie de la Moselle sont annexées par l’Allemagne. C’est après l’armistice de 1918 que ces territoires sont à nouveau français. Mais en 48 ans ce sont des générations qui sont allées à l’école allemande.

L’Etat français prend conscience de la faiblesse de sa démographie suite aux pertes humaines de 14/18. Il faut protéger le territoire en construisant une défense fortifiée qui sera dénommée « ligne Maginot » du nom du ministre de la guerre. (F. Cochet Historien)

La zone au-delà de cette ligne sera la zone rouge

La zone rouge :
C’est la zone comprise entre la ligne Maginot et la frontière allemande. Elle représente les 2/3 de la Lorraine mosellane de langue allemande. En cas de conflit, pour des raisons stratégiques et de sécurité, toute la population devra être évacuée.
Un plan d’évacuation est établi, dans le plus grand secret, dès 1933 vers la Savoie. Le risque de voir l’Italie aux côtés de l’Allemagne conduit à partir de 1936, à prévoir l’hébergement des évacués dans le centre-ouest (Charente – Charente maritime – Vienne).

Une circulaire du 25 novembre 1937 dicte les mesures à prendre en cas de conflit. Elles sont peu précises et souvent irréalistes. C’est seulement en avril 1939 que l’administration préfectorale commence à préparer l’accueil ...sur le papier !

La Moselle évacuera plus de 200 000 personnes

La Vienne de 300 000 habitants accueillera 54 000 réfugiés

La ligne Maginot

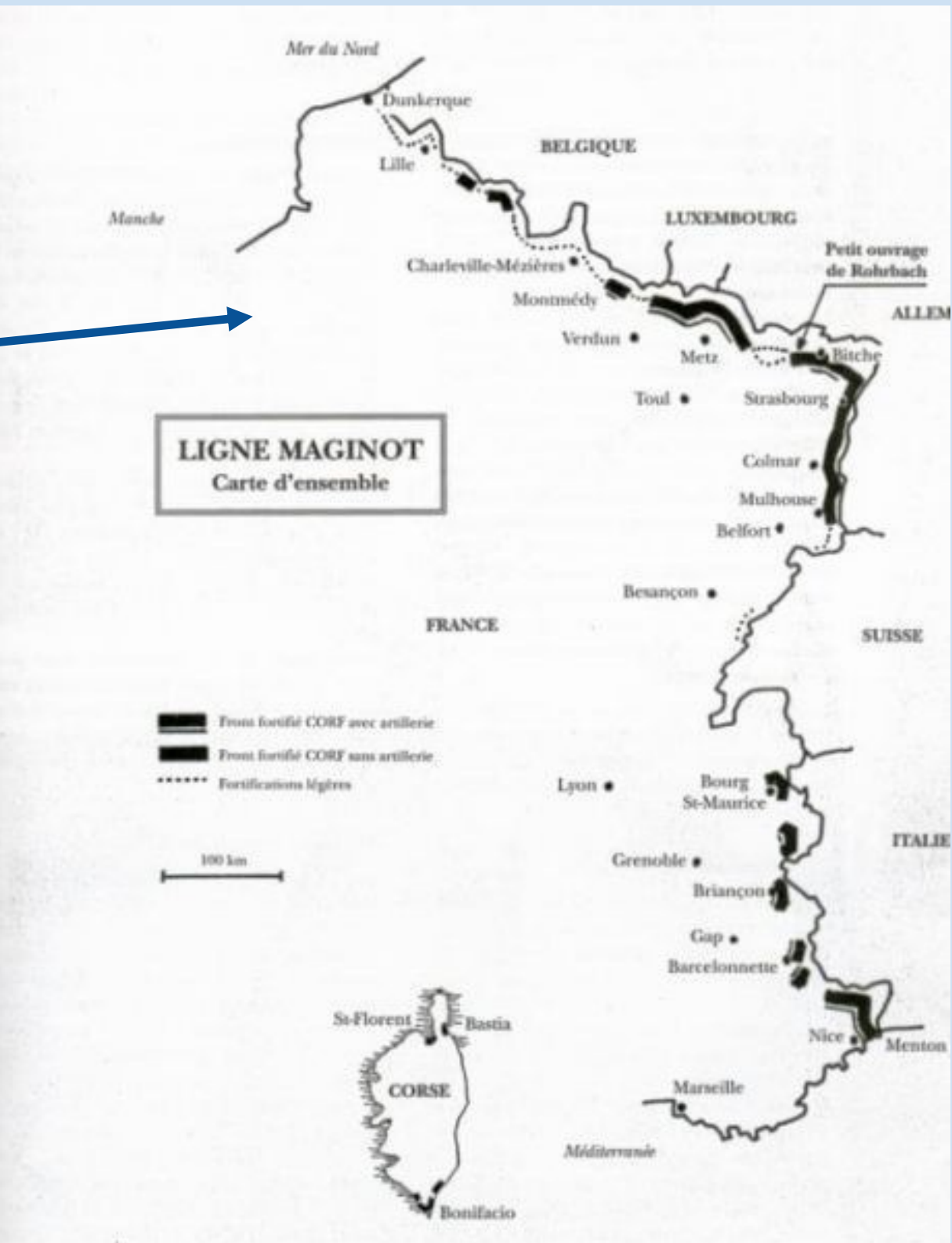

Les communes qui seront réfugiées à Beaumont Saint-Cyr

Ce sont près de 450 personnes (dont 115 enfants) qui viendront à Beaumont (1100hab) et 220 (dont 80 enfants) à Saint-Cyr (500hab).

1930 : Début de construction de la ligne de défense prévue non pas pour arrêter une invasion, mais pour ralentir celle-ci.

Mai 1936 : Circulaire ministérielle au préfet concernant l’évacuation.

Mars 1937 : constitution des gardes frontaliers en charge de surveiller la frontière, occuper les points de passage obligés, maisons fortes, en vue d’engager des actions retardatrices par des destructions après évacuation des localités de la "zone rouge". Ceux-ci sont issus de réservistes de la population locale.

Mars 1938 : La France rappelle ses réservistes, et les pls secrets pour l’évacuation sont en mairie. La même année un exercice d’évacuation aura lieu.

Avril 1939 : Les maires de la Vienne reçoivent une note secrète afin de préparer l’éventuelle arrivée de réfugiés.

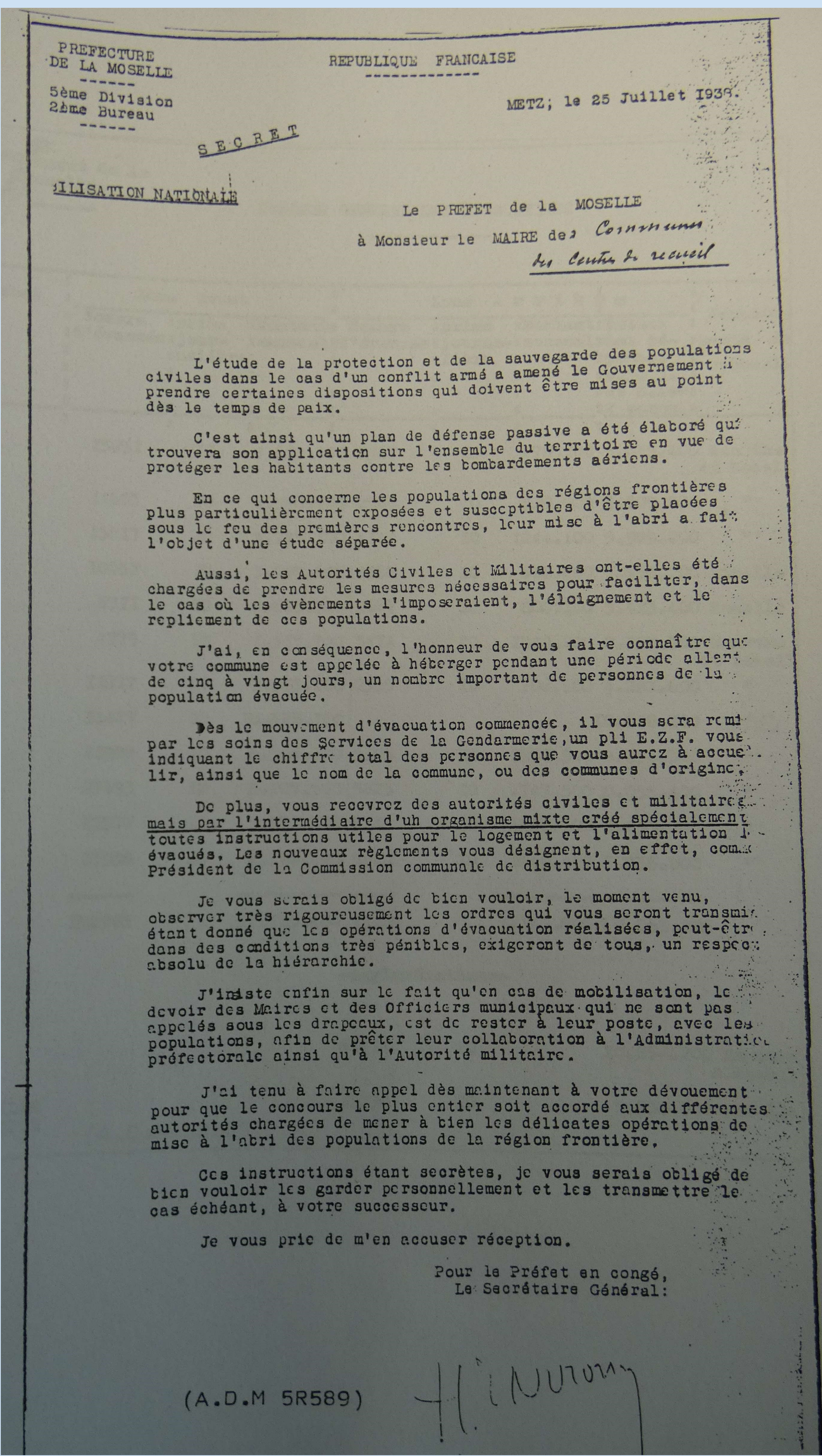
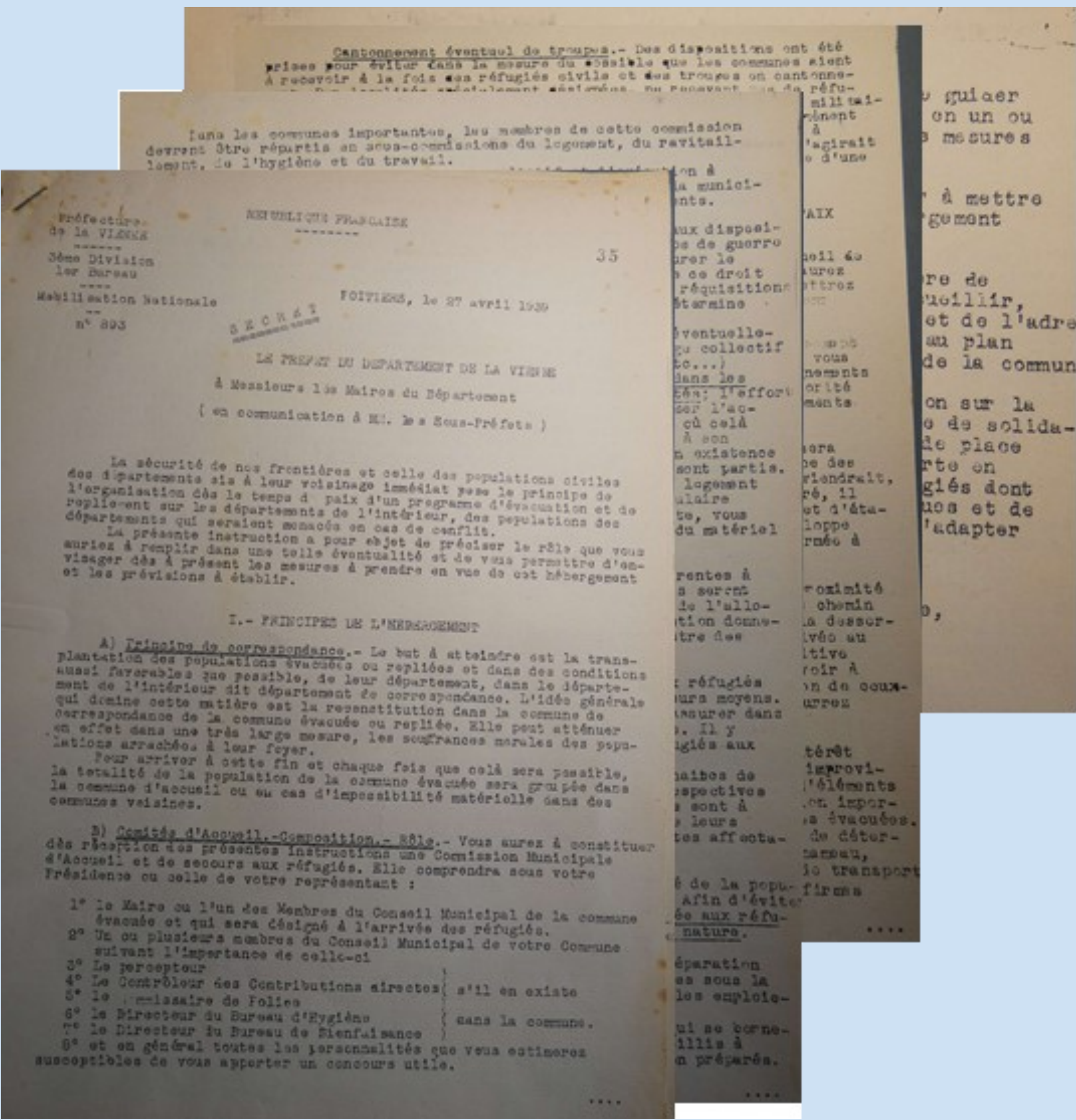

Des préparatifs certes, mais pas toujours suivis d'effet!
Le jour J ce n'est pas sans quelques approximations.....

Exemple de fort de la ligne Maginot



Une équipe de frontaliers

